2° aniversario 2020-2022 elcapitalino.mx

Diario
El Capitalino®
Est 2020 CDMX

DÓLAR	20.09	$MXN
EURO	20.06	$MXN
BITCOIN	19 777	$USD
IPC	46 769	PTS

hola@elcapitalino.mx 55 8925 1325 www.elcapitalino.mx @MxCapitalino Año 02 N°073 16 de septiembre del 2022

CONSUMIDORES PREMIUM PAGARÁN 1.8 PESOS DE IEPS POR LITRO COMPRADO

NOTA COMPLETA

Reconocimiento facial: una herramienta para la protección de datos

NOTA COMPLETA

Destaca IMSS por investigaciones sobre COVID-19 publicadas en revistas internacionales

NOTA COMPLETA

Detienen al general José Rodríguez Pérez por caso Ayotzinapa

El subsecretario de Seguridad Ricardo Mejía Berdeja dio a conocer que fue detenido el entonces comandante del 27 Batallón de Infantería de Iguala, general José Rodríguez Pérez, pues de le vincula por su presunta participación en la desaparición y asesinato de los 43 normalistas de Ayotzinapa.

LIBERAN A 2,685 PERSONAS ESTE 15 DE SEPTIEMBRE, COMO "ACTO DE JUSTICIA"

Este 15 de septiembre, 2 mil 685 personas que permanecían encarceladas en centros penitenciarios ya fueron liberadas como parte de "un acto de justicia", informó la secretaria de Seguridad y Protección Ciudadana (SSPC), Rosa Icela Rodríguez.

En conferencia en Palacio Nacional, la funcionaria federal informó que tanto la secretaría que encabeza y la de Gobernación gestionaron las libertades anticipadas y amnistías por instrucción Presidencial.

QATAR ILUMINA SUS EDIFICIOS EN HONOR AL DÍA DE LA INDEPENDENCIA DE MÉXICO

PUTIN AGRADECE A CHINA SU POSICIÓN ANTE LA CRISIS UCRANIANA

NUEVO DETENIDO POR EL ATENTADO A CRISTINA FERNÁNDEZ

Director Editorial:
Arturo Ramírez Hernández

Subdirector Editorial:
Rodolfo Mendoza Macías

Diseñador:
Marcos Castro

Publicación Interactiva

JG | CONCIERGE PR & travel experiences

Createra
PROMOCIÓN ESTRATÉGICA

NOTA COMPLETA

infocreatera@gmail.com

+52 (646) 135 9099 | +52 (646) 161 7261

Capital

El Capitalino®
Est 2020 CDMX

hola@elcapitalino.mx 55 8925 1325 www.elcapitalino.mx @MxCapitalino El Capitalino Capital Año 02 N°073 16 de septiembre del 2022

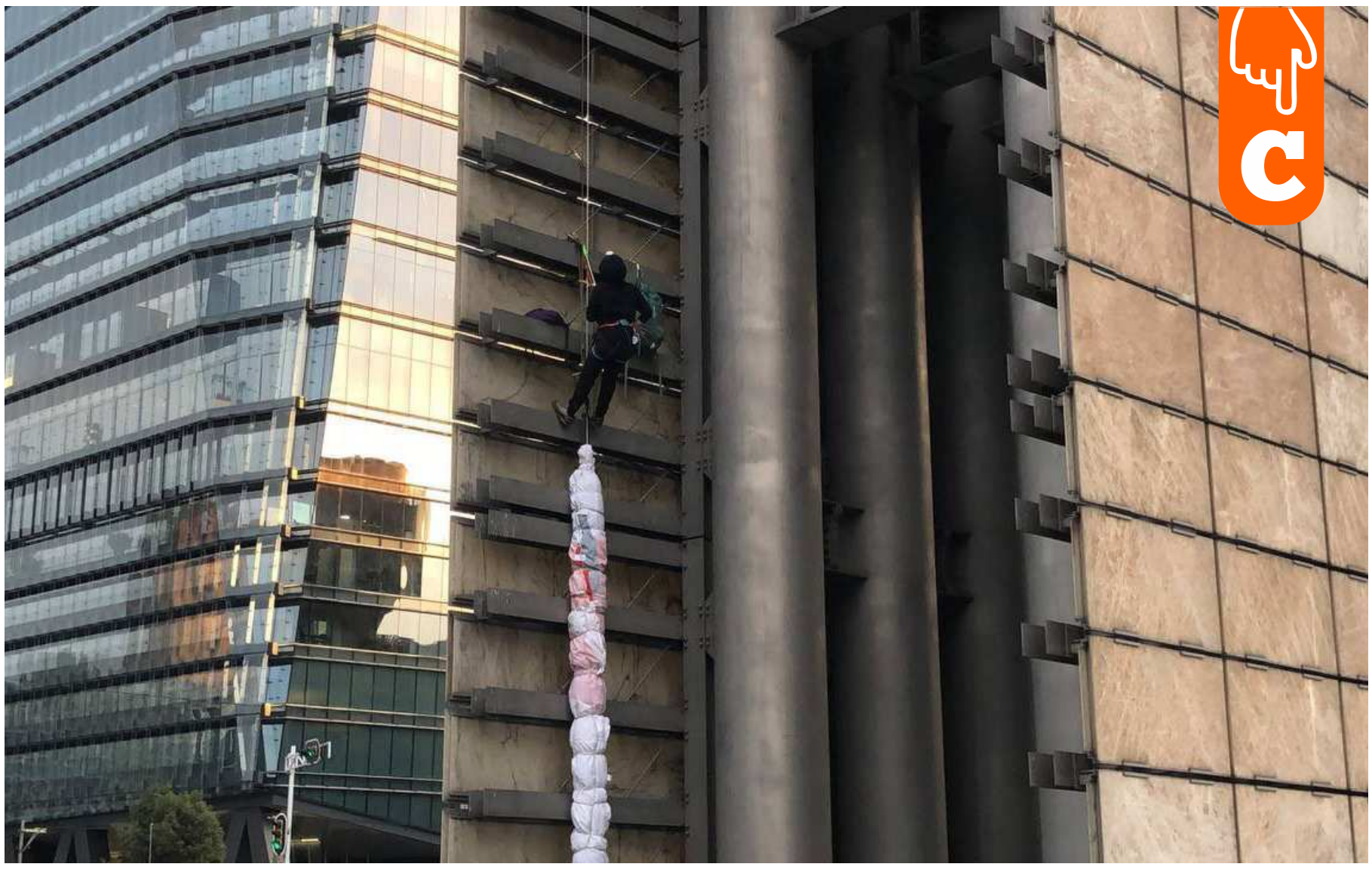

MUJERES ESCALAN ESTELA DE LUZ EN PROTESTA DE DESPARECIDOS

SSC emite recomendaciones por fiestas patrias

En el marco de la celebración del CCXII Aniversario del inicio de la Independencia de México, personal de la Secretaría de Seguridad Ciudadana (SSC) de la Ciudad de México implementará un operativo de seguridad, vigilancia y control de tránsito en los alrededores de la Plaza de la Constitución, con el objetivo de mantener el orden público y evitar la comisión de ilícitos en el Zócalo capitalino.

Panista solicitó revisión de inmuebles en Santa Fe

El diputado Gonzalo Espina, consideró que "es ridículo que, las instituciones del Gobierno Federal, quieran hacerse de propiedades de alta plusvalía como edificios y gasolinerías, con documentos firmados en el Porfiriato", cabe señalar que esto lo dio a conocer, ante las demandas civiles presentadas por el Instituto de Administración y Avalúos de Bienes Nacionales, y las carpetas de investigación abiertas por la Fiscalía General de la República, en contra de propiedades de particulares en la zona de Santa Fe en el poniente de la Ciudad de México.

NOTA COMPLETA

Accidente en Calzada de Tlalpan y Taxqueña deja 3 muertos

La Calzada de Tlalpan, a la altura de Taxqueña, se convirtió en el destino final de 3 personas, mismas que fallecieron en un accidente automovilístico.

Este 15 de septiembre, las cámaras de seguridad del C5 de la Secretaría de Seguridad Ciudadana (SSC) registraron el percance en los carriles centrales de la Calzada.

NOTA COMPLETA

Padre y hermano de Assange reconocen apoyo de México

El padre y hermano de Julian Assange se presentaron en una plática sobre el caso del creador del sitio Wikileaks, acusado de espionaje por parte de los gobiernos de Estados Unidos y Gran Bretaña, este miércoles, tras haber recibido las llaves de la Ciudad de México a manos de la jefa de Gobierno, Claudia Sheinbaum, donde nombraron a Assange como huésped distinguido.

Editor de Capital:

Gilberto Rodríguez Monroy

Diseñador:

Marcos Castro

QUARTZ
HOTEL & SPA

En el corazón de Tijuana

Teléfono: 800 824 0000

Vive bien, lejos de casa

Estado de México

El Capitalino® Est 2020 CDMX

hola@elcapitalino.mx 55 8925 1325 www.elcapitalino.mx @MxCapitalino El Capitalino Estado de México Año 02 N°073 16 de septiembre del 2022

NOTA COMPLETA

Buscan reconocer importancia de la economía en los cuidados

Para la administración del gobernador Alfredo Del Mazo Maza, visibilizar el tema de cuidados, se ha convertido en una tarea fundamental, por ello, la Secretaría de las Mujeres (Semujeres) busca capacitar a todas las mexiquenses en el tema.

En este sentido, durante la conferencia "Economía de Cuidados", impartida a embajadoras de la Red Naranja del Valle de Toluca, la titular de la Semujeres, Martha Hilda González Calderón, señaló que además de visibilizar a las cuidadoras, es necesario atenderlas y defenderlas.

NOTA COMPLETA

HUIXQUILUCAN, EL MEJOR POSICIONADO EN LOS EJERCICIOS FISCALES: ASF

Imparten conferencia referente a la Diócesis de Texcoco

En el marco del Día Internacional de los Archivos, la Secretaría de Cultura y Turismo, a través del Centro Regional de Cultura de Texcoco compartió la conferencia "El archivo histórico de la Diócesis de Texcoco, memoria histórica del Acolhuacan".

Invita Casart a venta de temporada por Fiestas Patrias

Con motivo de las fiestas patrias, el Instituto de Investigación y Fomento de las Artesanías del Estado de México (IIFAEM), invita a las y los mexiquenses, así como a los turistas, a su Venta de Temporada, que se realizará en la tienda matriz Casart.

El objetivo es promover y fomentar la compra y venta de artesanías, por lo que el Instituto brinda las condiciones necesarias para que 16 artesanas y artesanos puedan ofrecer sus piezas de manera directa; en esta ocasión además se podrá conseguir sombreros de palma y banderas.

Detienen a tres asesinos que descuartizaron a un hombre

Se dio a conocer por parte de las autoridades de la Fiscalía del Estado, que fueron aprehendidas tres personas esta semana acusadas de asesinar a un hombre, a quien descuartizaron e intentaron cubrir con cemento dentro de una casa, ubicada en Chiconcuac, Estado de México.

Por lo anterior, Policías de Investigación Zona Oriente del Grupo Texcoco-Chimalhuacán de la Fiscalía General de Justicia del Estado de México (FJGEM), en coordinación con el grupo de trabajo antihomicidios de la Secretaría de Seguridad y Protección Ciudadana (SSPC) y de la Coordinación Nacional Antisecuestro (CONASE), cumplimentaron las órdenes de aprehensión.

Editor de Estado de México:
Gilberto Rodríguez Monroy

Diseñador:
Marcos Castro

SANSUI®
MARCA JAPONESA

NUEVAS SERIES V1

DISEÑO **ULTRA SLIM**

LA TELEVISIÓN QUE BUSCABAS

SMX65E1UAD

SMX55V1UA

El Capitalino®
Est 2020 CDMX

Megalópolis

El Capitalino® Est 2020 CDMX

hola@elcapitalino.mx 55 8925 1325 www.elcapitalino.mx @MxCapitalino El Capitalino Megalópolis Año 02 N°073 16 de septiembre del 2022

TRAGEDIA EN TEMAXCALAC ES INVESTIGADA A FONDO POR LA FGE

NOTA COMPLETA

Recorren venero de agua "Atlixtac" para identificar nivel de polución

El diputado de Morena del Congreso de Tlaxcala, Vicente Morales Pérez, realizó en conjunto con autoridades estatales y federales en materia ambiental, un recorrido por el venero de agua denominado Atlixtac, que se encuentra ubicado en los límites de Santa Úrsula Zimantepec, Yauhquemehcan y San Benito Xaltocan.

Editor de Megalópolis:

Arturo Ramírez Hernández

Rodolfo Mendoza Macías

Diseñador:

Marcos Castro

Refuerza Morelos acciones de prevención del delito

Como parte de las acciones que realiza la Comisión Estatal de Seguridad Pública (CES) del estado de Morelos, a través del Centro Estatal de Prevención Social de la Violencia y Delincuencia con Participación Ciudadana, se llevó a cabo una reunión con personal del sector turístico de la zona sur de la entidad.

El objetivo es fomentar la incorporación de los diversos sectores de esparcimiento y turismo con que cuenta el estado, es por ello que la CES sostuvo un encuentro con representantes de la zona arqueológica de Xochicalco, ubicada en el municipio de Miacatlán, así como con personal del área de prevención del delito del municipio indígena de Coatetelco.

Refrenda Mauricio Kuri respaldo a productores del campo serrano

Con hechos concretos se plasma el respaldo a la gente del campo serrano, afirmó el gobernador de Querétaro, Mauricio Kuri González, al presidir la entrega Regional de Apoyos a Productores Agropecuarios en el municipio de Jalpan de Serra, que forman parte de una bolsa estatal de recursos por 28 millones de pesos.

Asimismo, el titular del Ejecutivo local, refrendó el compromiso de su administración por impulsar el trabajo de los productores agropecuarios y la reactivación plena del campo queretano, luego de un par de años difíciles por la pandemia y la sequía, que significaron, dijo, grandes desafíos, sobre todo para los pequeños productores.

MERCADO EN ROJO: SE PIERDE INTENTO DE REBOTE. RENDIMIENTOS DE BONOS AL ALZA

Adobe cae 17% luego de anunciar la adquisición de Figma

Investing.com – Las acciones de Adobe Systems Incorporated (NASDAQ:ADBE) han bajado un 10% en las operaciones previas al mercado del jueves después de que la compañía informara de los beneficios del tercer trimestre y dijera que adquirirá la plataforma de diseño Figma por 20,000 millones de dólares en efectivo y acciones.

Adobe informó El beneficio por acción del tercer trimestre fue de 3.40 dólares, superando la estimación de los analistas de 3.33 dólares. Los ingresos se situaron en 4,430 millones de dólares. Para este trimestre, la empresa espera obtener un beneficio por acción de 3.50 dólares con unos ingresos de 4,520 millones de dólares, lo que se compara con el consenso de los analistas de 3.45 dólares con unos ingresos de 4,580 millones de dólares.

Además, Adobe anunció que comprará Figma, que ofrece productos de diseño web, por 20,000 millones de dólares en efectivo y acciones.

DÓLAR
20.09
+0.03
+0.18%
COMPRA
20.08
VENTA
20.10

Tesla está reevaluando cómo vende autos eléctricos en China

Investing.com – En un artículo exclusivo, Reuters informa que Tesla (NASDAQ:TSLA) está reevaluando la forma en que la empresa vende autos eléctricos en China. China es el segundo mayor mercado de Tesla. Sin embargo, el gigante de los vehículos eléctricos está considerando cerrar algunas salas de exposición en centros comerciales de ciudades como Pekín, donde el tráfico se desplomó durante las restricciones del Covid.

Según personas familiarizadas con el plan, Tesla está buscando cambiar su estrategia para poner más énfasis en las tiendas en lugares suburbanos menos costosos. Estas ubicaciones también proporcionarían reparaciones. Un objetivo fijado por el director general, Elon Musk.

Dólar en México: tipo de cambio dólar peso mexicano listo para 'El Grito'

Investing.com – El peso mexicano inició la jornada de este día, jueves 15 de septiembre, con pérdidas frente al dólar estadounidense previo al feriado en los mercados financieros locales por la conmemoración del Día de la Independencia, y con la mirada puesta en la reunión de la Reserva Federal de la semana que viene.

A diferencia de los dos anteriores, este año la celebración del popular «Grito de Dolores» en el Palacio Nacional será con público por primera vez después de la pandemia por el Covid-19.

Diseñador:
Marcos Castro

Publicación Interactiva

Farándula

El Capitalino® Est 2020 CDMX

hola@elcapitalino.mx 55 8925 1325 www.elcapitalino.mx @MxCapitalino El Capitalino Farandula Año 02 N°073 16 de septiembre del 2022

LUIS MIGUEL POSIBLEMENTE ANUNCIA SU REGRESO A LOS ESCENARIOS

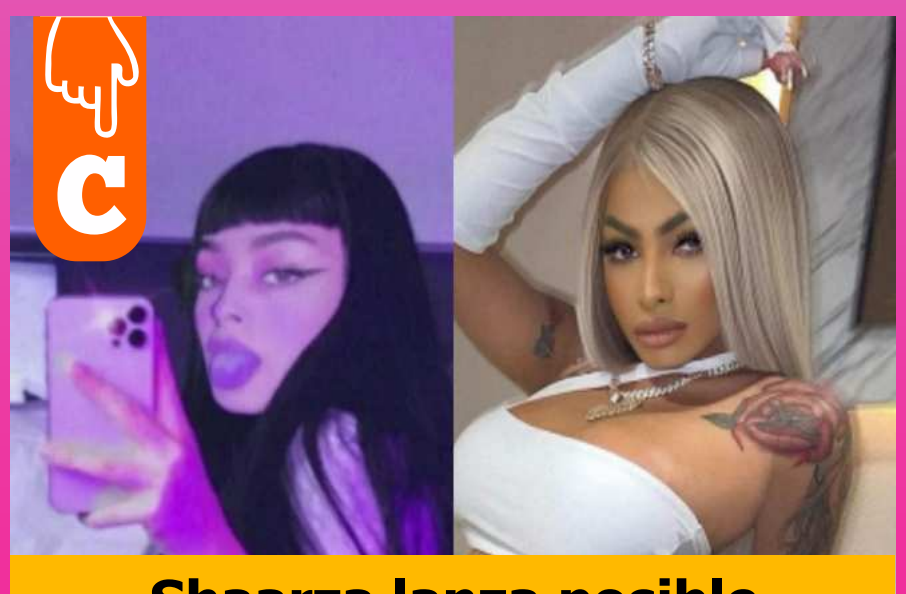

Shaarza lanza posible indirecta contra Yailin por Anuel

Los fanáticos de Anuel y Yailin «la más viral», se dieron cuenta que el distanciamiento entre ellos cada vez es más grande, pues ya no tienen la misma interacción en redes sociales, por eso, comenzaron a surgir varios rumores entorno a su matrimonio, como la supuesta infidelidad del reguetonero.

Todo esto hizo que la famosa se hartara y explotó en contra de aquellos que han hablado mal de la pareja, por eso amenazó con demandar a quien siga inventado chismes de su relación.

NOTA COMPLETA

Paulina Peña compartió imágenes de su boda

Paulina Peña Petrelini, hija de mayor del expresidente de México, Enrique Peña Nieto, publicó la tarde de este miércoles las primeras fotografías de su boda con Fernando Tena Alonso, con quien se casó el pasado sábado 10 de septiembre en una discreta ceremonia.

NOTA COMPLETA

Saurom traerá la magia de la música celta a la Arena CDMX

La Arena Ciudad de México será el lugar donde la fantasía y la magia de las letras se transformen, al menos por una noche, en un momento místico donde los trotamundos de la fantasía encantarán a la gente con música celta y letras que te llevarán al mundo de los sueños.

El Capitalino te regala esta pelicula mediante nuestras redes sociales

Editor de Farandula:

Cristina Escobar "La Rulos"

Diseñador:

Marcos Castro

GRANT GUSTIN SE DESPIDE DE SU PERSONAJE DE FLASH

¿Qué le pasó a Gwen Stefani en la cara?

No cabe duda que Gwen Stefani robó el corazón de sus seguidores con su increíble voz en No Doubt en los 90's y posteriormente a partir de su carrera de solista además de otros proyectos empresariales relacionados con el mundo de la moda y la belleza personal.

Parece que a sus 52 años, la cantante sintió necesario hacerse algunos cambios físicos a través de procedimientos quirúrgicos en el rostro para seguirse viendo joven; sin embargo, algunas personas en internet consideran que se le pasó la mano con los 'arreglitos'.

Captan a Margot Robbie afectada por el estado de Cara Delevinge

Tadeo El Explorador 3: La Maldición de la Momia

En entrevista con El Capitalino, Juan Bertheau y Cristina Dacosta actores de doblaje de la nueva película dirigida por Enrique Gato, nos platicaron algunos detalles del filme de aventuras animado.

«El hecho de poder ver tu voz en un personaje tan simpático, haciendo aventuras por el mundo y que tal vez después pueda haber una película en la que eres, alguien completamente diferente, eso esta super divertido» expresó Juan Bertheau quien le da vida al personaje Momia.

Editor de Entretenimiento:
Cristina Escobar "La Rulos"

Diseñador:
Marcos Castro

Te invitan al cine ¡GRATIS!

Envía un correo a promociones@elcapitalino.mx
incluyendo una captura de pantalla de tu sección favorita
de elcapitalino.mx y gana un pase doble.
y no te olvides de seguirnos en nuestras redes sociales.

EN OCTUBRE LA FIL DE MONTERREY

NOTA COMPLETA

BLANK SINATRA: EL MUSICAL

Blank Sinatra es un musical lleno de humor creado en coproducción del Ensamble Teatral de la Cabra Salvaje con El Viaje de las Máscaras. Bajo la dirección de la chilena Jacinta Egaña Kaulen, el actor mexicano Manuel Sosa escribe e interpreta este montaje adaptando y parodiando el repertorio vocal de Frank Sinatra para tocar el tema de la migración.

Editor de Capital:

Rocío Macías Padilla

Diseñador:

Marcos Castro

Frida Kahlo en París

Este 15 de septiembre se inauguró la exposición Frida Kahlo, más allá de las apariencias, en el Museo Galliera, considerado también como el Museo de la Moda de París, que está muy cerca de México, por la Torre Eifel, Una exposición muy íntima que le dedican a Frida Kahlo, lejos de los clichés en torno a su personalidad. La idea es acercarse a la artista a través de las fotografías y pinturas que se exponen, pero sobre todo, sus vestidos. También forman parte de la muestra las prótesis médicas y otros objetos personales que la acompañaron a lo largo de su vida, como sus joyas, sus medicamentos, los aparatos que utilizaba para poder caminar.

ab/CD

Recomendaciones musicales en diferentes formatos a cargo del crítico y promotor Octavio Echávarri

CATÁLOGO

DESTACADO IMPROVISADOR

TÍTULO: Michel Plays Petrucciani

AUTOR: Michel Petrucciani

SELLO: Blue Note

PRECIO: $368

Conocemos tu negocio, Compartimos tu pasión

infocreatera@gmail.com
+52 (646) 135 9099
+52 (646) 161 7261

NOTA COMPLETA

JG | CONCIERGE PR & travel experiences

Createra
PROMOCIÓN ESTRATÉGICA

¡SU MAJESTAD LE DICE ADIOS AL TENIS! ROGER FEDERER ANUNCIA SU RETIRO

¡Viva México! 'Santi' Giménez anota en goleada del Feyenoord

NOTA COMPLETA

Steelers colocan a T. J. Watt en reserva de lesionados

Los Pittsburgh Steelers colocaron oficialmente a su linebacker exterior estelar, T. J. Watt, en la reserva de lesionados debido a la lesión que sufrió en el pectoral izquierdo en el triunfo sobre los Cincinnati Bengals en la Semana 1.

NOTA COMPLETA

Cristiano Ronaldo anota en el triunfo del United sobre el Sheriff

Manchester United consiguió su primera victoria en la presente edición de la UEFA Europa League luego de imponerse a domicilio 2-0 al Sheriff Tiraspol con goles de Jadon Sancho y Cristiano Ronaldo.

Cruz Azul consigue una victoria de alarido ante el León

El Cruz Azul derrotó de manera emocionante al León con una remontada en los últimos minutos, amarrando tres puntos fundamentales en la recta final del Apertura 2022.

La Máquina no bajó las manos tras ir abajo en el marcador y consiguió una épica victoria en el cierre del encuentro para mantener vivas las esperanzas de estar en el repechaje.

La escuadra de la Noria mostró múltiples mejoras en su fútbol, superando a los 'Esmeraldas' en todas las líneas, incluso en las estadísticas del partido, teniendo un 55 por ciento la posesión del esférico contra 45 y 5 disparos por 1 de los visitantes.

NOTA COMPLETA

Todo listo para la Canelo vs Golovkin III

Cinco años después del primer capítulo, todo está listo para la tercera edición del combate entre Saúl "Canelo" Álvarez y Gennady Golovkin, una pelea que tiene un gran sabor y elementos suficientes para esperar un buen espectáculo ya que el mexicano ha sido el único que le ha podido poner el alto al kazajo, mientras que GGG, junto a Floyd Mayweather Jr. y Dmitrii Bivol, son los tres peleadores más complicados que ha enfrentado a lo largo de su carrera del tapatío.

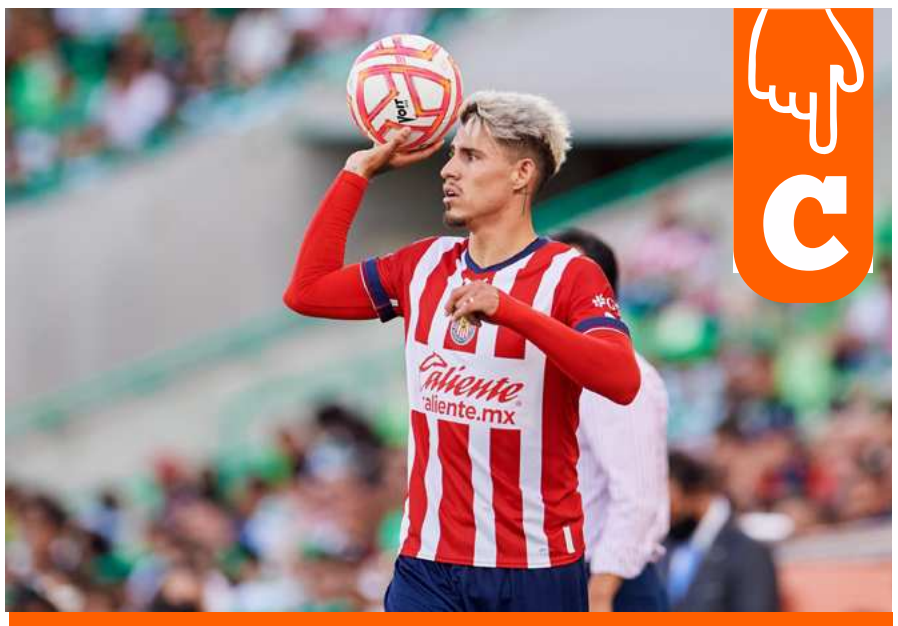

«No nos asusta enfrentarnos a ese América»: 'Chicote' Calderón

En vísperas de que se celebre una edición más del Clásico de Clásicos, Christian 'Chicote' Calderón afirmó que en Chivas no tienen temor alguno por enfrentarse al América, a pesar de que estos lleguen como líderes generales y con una racha invicta de 10 partidos.

El futbolista rojiblanco comentó que dentro del equipo toman como una motivación el hecho de que los de Coapa ocupen el primer puesto de la clasificación. Además, mencionó que será un gran duelo en el cual sus aficionados quedarán contentos.

Con ausencia de estrellas para el Derbi madrileño

Este fin de semana el Real Ma y el Atlético de Madrid se verán las caras en el Vicítas Metropolitano para disputar el duelo correspondiente a la Jornada 6 de LaLiga Santander, ambos clubes tendrían bajas importantes en sus planteles para afrontar este compromiso.

Tanto Karim Benzema por los 'Merengues' como Antoine Griezmann y Jan Oblak por el lado 'Colchonero' están prácticamente descartados para el Derbi madrileño que se llevará acabo el próximo domingo. Por una parte, Karim Benzema no ha podido incorporarse al trabajo con sus compañeros, luego de la lesión que tuvo en el muslo derecho por una sobrecarga en el cuádriceps en la victoria de 3-0 sobre el Celtic en la primer fecha de la Champions League.

NOTA COMPLETA

Malasia seguirá sin Gran Premio de la Fórmula 1

Debido a que el evento ya no era rentable para el país y por las diversas condiciones del Circuito de Sepang, la Fórmula 1 no regresará a Malasia, por el momento.

«En este punto, la respuesta es no, no por el momento», declaró Azhan Shafriman Hanif, director del circuito de Sepang, durante una rueda de prensa el miércoles por la noche un Singapur sobre la eventual vuelta de un Gran Premio de F1 a Malasia.

Editor de Deportes:
Iván Rivera Bustos

Diseñador:
Marcos Castro

www.elcapitalino.mx

PRÓXIMAMENTE

Podcast

- Noticias
- Deportes
- Entretenimiento
- Farándula
- Cultura
- Megalópolis
- Finanzas
- Autos y Motos

!Espéralo!

El Capitalino
Est 2020 CDMX

www.elcapitalino.mx/viral

#Viral

Est 2020 CDMX

Sigue lo más #Viral aquí en

El Capitalino
Est 2020 CDMX

@mxCapitalino