Diario
El Capitalino®
Est 2020 CDMX

hola@elcapitalino.mx | 55 8933 6651 | @MxCapitalino | elcapitalino.mx | Año 01 | N°170 | 28 de enero 2022

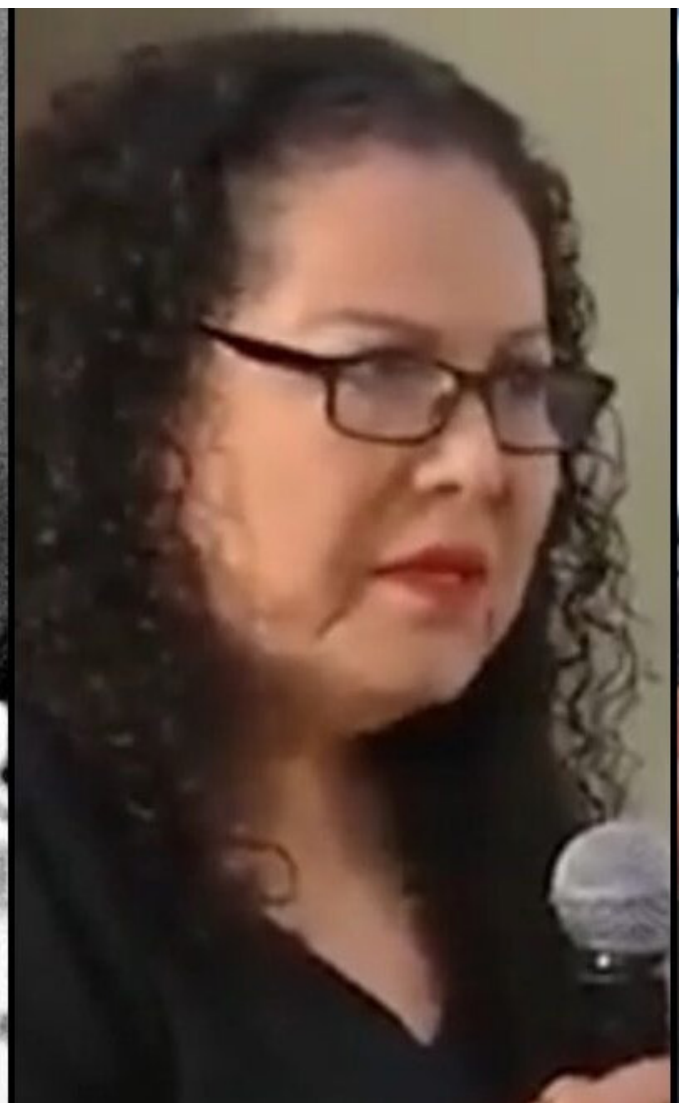

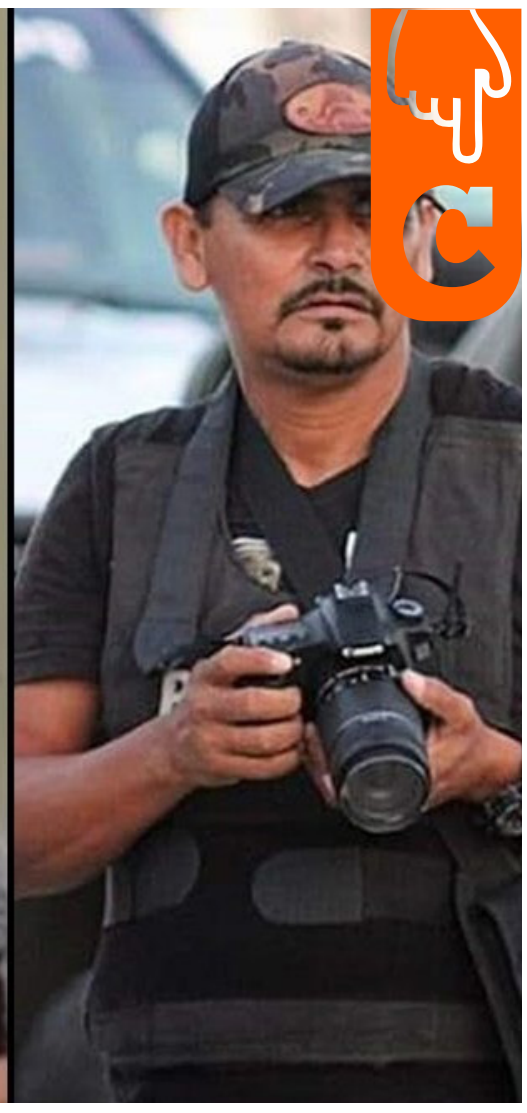

nota completa

26 de los 33 países de la región no han vacunado al 70% del total población, dificultando el control de la crisis sanitaria

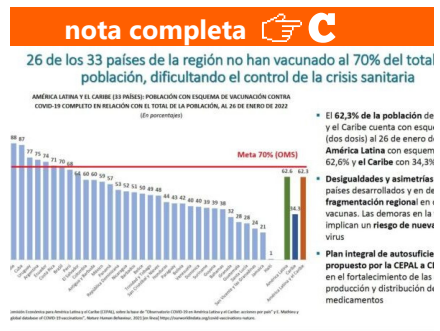

- El **62,3% de la población** de y el Caribe cuenta con esqu (dos dosis) al 26 de enero d **América Latina** con esquem 62,6% y **el Caribe** con 34,3%
- **Desigualdades y asimetrías** países desarrollados y en de **fragmentación regional** en vacunas. Las demoras en la implican un **riesgo de nueva** virus
- **Plan integral de autosuficie propuesto por la CEPAL a C** en el fortalecimiento de las producción y distribución d medicamentos

Panorama Social AL: México último lugar en vacunacion

De las tres economias más grandes de América Latina y el Caribe, México ocupa la pocisión más baja en cuanto a población vacunada con un esquema Covid completo, con el 59 por ciento de sus habitantes inmunizados, así lo hizo saber la Comisión Económica para América Latina y el Caribe (Cepal)

Las otras dos economias más grandes corresponden a Brasil y Argentina, países que alcanzaron la meta establecida por la Organización Mundial de la Salud (OMS), en el que Argentina vacunó al 75 por ciento de su población, mientras en Brasil siete de cada 10 personas cuentan con su esquema completo.

El informe anual por parte de Panorama Social 2021, evidenció que las demoras implican un riesgo mundial para el desarrollo de las nuevas variantes.

SEGOB RECONOCE: UN PERIODISTA ASESINADO CADA TRES SEMANAS EN EL SEXENIO DE AMLO

nota completa

Ejército Mexicano aseguró más de 130 kilos de posible cocaína en SLP

POR PANDEMIA AUMENTÓ LA POBREZA EN AMÉRICA LATINA: CEPAL

nota completa

Lorenzo Córdova denuncia falta de democracia por ataques del Gobierno

El consejero presidente del Instituto nacional Electoral (INE) ofreció la conferencia magistral «Desafíos de la democracia hacia el futuro» que llevó a cabo durante la sesión plenaria del Partido Acción Nacional (PAN) de forma privada en donde los integrantes del partido demostraron su descontento social por la falta de soluciones a los problemas que se presentan en nuestros tiempos como la pobreza, la desigualdad, la corrupción, la impunidad y la violencia.

nota completa

FRANCIA INTENTA BAJAR LA TENSIÓN ENTRE EU Y RUSIA

nota completa

DESTINA GOBIERNO DE GUANAJUATO MÁS DE 71 MDP PARA SEGURIDAD

nota completa

NEURALINK IMPLANTARÁ CHIPS CEREBRALES EN HUMANOS

nota completa

FGR CUMPLE ORDEN DE APREHENSIÓN EN CONTRA DE FACUNDO ROSAS

El excomisionado de la desaparecida Policia Federal, Facundo Rosas Rosas, fue arrestado esta mañana por homicidio culposo al atropellar a una mujer en calles de la Alcaldía Álvaro Obregón, en la Ciudad de México. Horas depués de la detención, la Fiscalía General de la República (FGR) dio a conocer la orden de aprehensión en contra de Facundo Rosas por el delito de trafico de armas, vinculado con el operativo «Rapido y Furioso».

Director Editorial:
Arturo Ramírez Hernández

Subdirector Editorial:
Rodolfo Martín Mendoza Macías

Diseño editorial: Cynthia Mileva

El CaRtÓn de Luy

El Capitalino es...

Capital ● Farándula ● Deporte ● Entretenimiento

Publicación Interactiva

Toca estos íconos

Capital

El Capitalino® Est 2020 CDMX

elcapitalino.mx hola@elcapitalino.mx 55 8933 6651 @MxCapitalino El Capitalino Capital Año 01 N°170 28 de enero 2022

SE DESARTICULÓ LA UNIÓN TEPITO: OMAR GARCÍA HARFUCH

Detienen a Facundo Rosas por presunto homicidio culposo

Policías de la Secretaría de Seguridad Ciudadana (SSC) de la Ciudad de México detuvieron al excomisionado de la Policía Federal, Facundo Rosas Rosas, al ser presunto sospechoso del atropellamiento de una mujer en el Eje 10 Río Magdalena y la avenida Insurgentes Sur.

Los primeros testimonios señalan que el conductor de la camioneta se pasó el alto y fue ese momento donde arrolló a la víctima con una camioneta marca Toyota con placas TZZ-44-33.

LAS CALLES EN MIGUEL HIDALGO LUCEN LIMPIAS GRACIAS A LOS VECINOS

V. Carranza entregará tarjetas de salud para rehabilitación post Covid

Evelyn Parra Álvarez, alcaldesa de Venustiano Carranza informó que la demarcación a su cargo entregará tarjetas de salud para rehabilitación post Covid.

Agregó que en esta acción de su gobierno se dará prioridad a personas adultas mayores, vecinas y vecinos que no sean derechohabientes de servicios de salud públicos, madres solteras, personas en situación de calle, migrantes y población de la diversidad sexual.

Chapultepec tendrá su línea de Cablebús

Con una inversión de mil 800 millones de pesos, a partir del próximo mes de mayo iniciará la construcción de lo que será la Línea 3 del Cablebús que estará construida en Chapultepec.

La secretaría de Obras y Servicios de la Ciudad de México informaron este jueves que este nuevo proyecto de transporte público contará con una longitud de cinco kilómetros y en ella habrá cuatro estaciones. Metro Constituyentes, Constituyentes/Observatorio, Parque Cri Cri y Cineteca/Bodega Nacional.

Las autoridades de la secretaria de Obras y Servicios informaron que habrá más rutas de Cablebús en la Ciudad de México, mientras que esta Línea 3 concluirá sus trabajos en mayo de 2023.

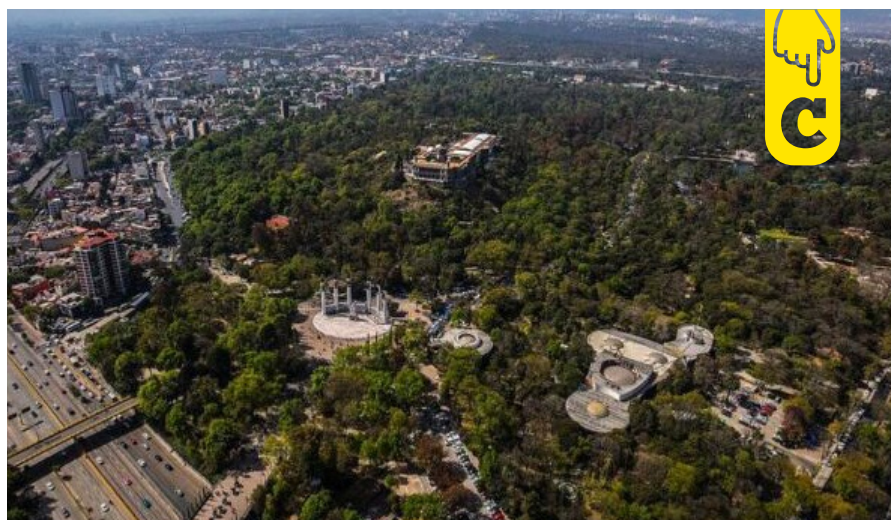

Más de un millón de vacunas aplicó Gobierno de la CDMX en ocho días

El Gobierno de la Ciudad de México informó este jueves que en ocho días se aplicaron más de un millón de vacunas COVID, lo que representa un récord con el mayor número de inmunizaciones en el menor tiempo durante todas las jornadas de inoculación que se han efectuado en la capital del país.

Editor de Capital:
Gilberto Rodríguez Monroy
Diseño editorial: Cynthia Mileva

Publicación Interactiva

El Capitalino es...
Capital • Cultura • Deporte • Entretenimiento

ecoVALUE MR
Ahorro y Cuidado Ambiental
GENERA ELECTRICIDAD Y ¡AHORRA CON EL SOL!
90%
¡AHORRA EN TU RECIBO DE LUZ¡
Tel. 55 5920 6200 (55) 8671 0040
ventas@ecovalue.mx

Toca estos íconos

Estado de México

El Capitalino® Est 2020 CDMX

https://elcapitalino.mx/ hola@elcapitalino.mx 55 8933 6651 @MxCapitalino Estado de México Año 01 N°170 28 de enero 2022

EDOMÉX DARÁ CAPACITACIÓN PARA LA ATENCIÓN DE LA SALUD MENTAL

LOS TRES PODERES BUSCAN FORTALECER ACCESO A LA JUSTICIA EN EDOMÉX

Alimentación balanceada para una salud integral: ISSEMyM

nota completa

SeMujer cuenta con más espacios naranjas en Valle de Bravo

La Secretaría de la Mujer (SeMujer), llevó a cabo la entrega de Certificados de "Espacios Seguros. Espacios Naranja" a empresarios del municipio de Valle de Bravo, con lo que se da continuidad a la política puesta en marcha por el Gobierno del Estado de México (GEM) de garantizar a las niñas, adolescentes y mujeres una vida libre de violencia.

nota completa

Mantendrá Edoméx aforos en zonas comerciales

El Gobierno del Estado de México (GEM), mantendrá sin cambios el aforo de personas dentro de comercios, pero cada una de las unidades económicas, centros o zonas comerciales, deben respetar y garantizar la aplicación del protocolo de Salud vigente, destacó el Secretario de Desarrollo Económico, Pablo Peralta García.

En este sentido, se pidió a las distintas organizaciones, asociaciones, consejos y cámaras, redoblar sus esfuerzos para garantizar la sanidad en áreas comunes, sitios de acceso, de permanencia de clientes y consumidores.

nota completa

Gobierno del Edoméx anunció refuerzo para personas de 50-59 años

Del jueves 27 al lunes 31 de enero se van a aplicar dosis de refuerzo contra Covid-19 a los adultos de 50-59 años que hayan terminado su esquema hace más de seis meses o fueron vacunados con la dosis única de CanSino en los municipios de Almoloya de Juárez, Toluca, Chapa de Mota, Timilpan, Villa del carbón, El Oro, Temascalcingo, Jiquipilco, Jocotitlán, Ocuilan, Sultepec, Texcaltitlán, Tonatico y Zacualpan, así lo dio a conocer las autoridades del Estado de México.

Las autoridades piden a la población no acudir desde horas antes a formarse ya que se cuenta con las vacunas necesarias, además, recordaron que la vacuna es gratuita y segura. Asimismo, exhortan a los mexiquenses a continuar con las medidas preventivas aún después de haber sido vacunados.

Editor de Estado de México:
Gilberto Rodríguez Monroy
Diseño editorial: Cynthia Mileva

Publicación Interactiva

El Capitalino es...
Capital • Cultura • Deporte • Entretenimiento

Toca estos íconos

Megalópolis

El Capitalino®
Est 2020 CDMX

https://elcapitalino.mx/ hola@elcapitalino.mx 55 8933 6651 @MxCapitalino Megalópolis Año 01 N°170 28 de enero 2022

RESCATAN EL CUERPO DE OTRA VÍCTIMA DE LA EXPLOSIÓN

PUEBLA

Durante la madrugada de este jueves, derivado de los trabajos coordinados entre gobiernos estatal y municipal en el inmueble colapsado en la Diagonal Defensores de la República y la 2 Poniente, personal del Heroico Cuerpo de Bomberos del Estado y de Protección Civil Estatal localizó y liberó el cuerpo sin vida de una mujer. Se trata de la segunda víctima mortal tras la explosión de gas registrada en Puebla.

nota completa ☞C

Es tiempo de que México apueste al sector espacial

Durante su visita a Hidalgo, el ingeniero mexicano Luis Enrique Velasco Velazquez consideró que en este estado es un modelo a seguir en lo que se refiere a su apuesta por la ciencia y la tecnología. El jefe de diseño mecánico de la Misión Marte 2020 para la NASA expresó que ya es hora de poner el nombre de México en un punto importante en la exploración espacial.

Luis Enrique Velasco Velazquez, fundador de la empresa Space Zero Gravity, añadió que "por todo el ecosistema y la infraestructura que se está creando en Hidalgo, la apuesta del gobernador Omar Fayad es una apuesta que otros estados y gobiernos deben hacer. Ahora es cuando, éste es el tiempo".

nota completa ☞C

HIDALGO

nota completa ☞C

MORELOS

Mejoran imagen de Unidad Deportiva, en Cuernavaca

Decomisan cargamento de cocaína en aeródromo de Jojutla

Durante un operativo en las inmediaciones del Aeródromo Albatros, ubicado en el municipio de Jojutla, Morelos, elementos de la Guardia Nacional (GN) decomisaron más de 190 paquetes de aparente cocaína y detuvieron a cinco personas bajo diferentes cargos.

Por medio de una denuncia anónima, los integrantes de la Guardia Nacional recibieron el reporte y realizaron trabajos de gabinete y de campo, con apoyo del Ejército Mexicano en labores de inteligencia y seguridad periférica, que derivaron en la ubicación del cargamento ilegal.

nota completa ☞C

nota completa ☞C

TLAXCALA

Firman convenio para resguardar propiedad intelectual

Otorgan apoyos económicos a más de mil 300 ganaderos

Para mitigar un poco los efectos colaterales de la pandemia por el Covid-19 y la sequía en el campo, además de permitir que se reactive su economía y productividad, la Secretaría de Gobierno entregó apoyos por 15 millones de pesos para que más de tres mil 300 ganaderos del estado de Querétaro.

Guadalupe Murguía Gutiérrez, en representación del gobernador Mauricio Kuri, añadió que este sector y las autoridades coinciden en un propósito común: consolidar un campo unido, productivo y decidido a avanzar. Destacó que la ruta de reactivación tiene por objetivo fortalecer a las asociaciones y a sus cadenas de comercialización y de valor.

nota completa ☞C

QUERÉTARO

Editor de Megalópolis:
Roberto G. Castañeda
Diseño editorial: Cynthia Mileva

Publicación Interactiva

El Capitalino es...

Toca estos íconos

Deportes

El Capitalino®
Est 2020 CDMX

elcapitalino.mx hola@elcapitalino.mx 55 8933 6651 @MxCapitalino El Capitalino Deportes Año 01 N°170 28 de enero 2022

¡A duras penas! México vence a Jamaica sobre la hora

Con goles de Henry Martín y Alexis Vega en los últimos minutos, la Selección Mexicana derrotó 2-1 a Jamaica y evitó la humillación de caer en su visita a Kingston.

Definidos los jugadores titulares para el NBA All-Star

nota completa ☞C

La NBA reveló a los 10 jugadores que saltarán a la duela como titulares para el All-Star Game 2022 que se jugará el próximo 2 de febrero en Cleveland.

Nathaniel Hackett llega a los Broncos

Inter de Milán se refuerza con Robin Gosens

Lakers firman a Stanley Johnson por dos temporadas

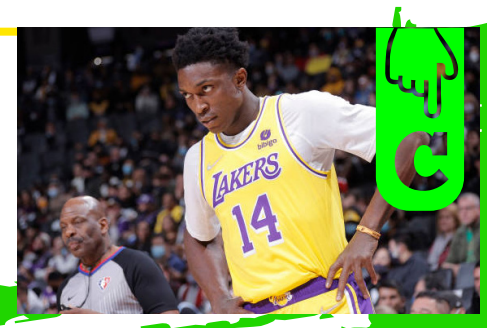

Publicación Interactiva

DLG MOTOART.COM

Editor de Deportes:
Iván Rivera Bustos
Diseño editorial: Cynthia Mileva

Presidente del COI se reunirá con Peng Shuai

Tomas Bach, Presidente del Comité Olímpico Internacional, se reunirá durante los juegos de invierno en Bejing con la tenista Peng Shuai, según anunció la Institución Olímpica.

El legendario 'Big Ben' dice adiós a la NFL

El histórico quarterback de los Pittsburgh Steelers, Ben Roethlisberger, anunció su retiro del emparrillado tras 18 años de carrera, en los cuales consiguió dos anillos de Super Bowl y se consolidó como uno de los mejores de todos los tiempos.

¡Barty va a la final de Australia!

Costo Anual Total (CAT) 25.6% sin IVA. Tasa fija anual del 0.00%. Para fines informativos y de comparación exclusivamente.

Fecha de cálculo 06 de diciembre de 2021. Vigencia de la oferta: al 31 de diciembre de 2021.

El producto crédito automotriz es otorgado por Santander Consumo, S.A. de C.V., SOFOM E.R., Grupo Financiero Santander México. Consulta requisitos de contratación en www.santander.com.

toca aquí para visitar nuestra pagina oficial

Toca estos íconos

Farándula

El Capitalino® Est 2020 CDMX

elcapitalino.mx hola@elcapitalino.mx 55 8933 6651 @MxCapitalino El Capitalino Farándula Año 01 N°170 28 de enero 2022

nota completa

Inés Gómez Mont no quiere ir a prisión, busca amparo

¡Tecate Emblema está de regreso!

nota completa

¿Cómo van Jerry Bazua y Paulina Rubio?

nota completa

William Levy publica en redes su separación y luego la borra

nota completa

FREDDY ORTEGA SE INTEGRA A LA OBRA THE PROM Y NO COBRARÁ NI UN PESO

Editora de Farándula:
Cristi Escobar "*La Rulos*"
Diseño editorial: Cynthia Mileva

Publicación Interactiva

Un tumor llevó a Yahir hasta la cama de un hospital

Próximamente la historia del éxito de Banda el Recodo y Mario Bautista, solo aquí en... El Capitalino

Muere el cantante argentino Diego Verdaguer por Covid -19

Este jueves 27 de enero se ha confirmado la muerte del cantante Diego Verdaguer, falleció en la ciudad de los Àngeles California a consecuencia del Covid – 19, escribió su oficina en un comunicado muy extenso.

Su esposa y también cantante Amanda Miguel compartió un mensaje en su red social donde confirmaba esta terrible noticia, sin duda alguna es una gran pérdida para el mundo de la música.

Desafortunadamente la tarde de hoy jueves 27 de enero, el maestro Diego Verdaguer falleció en la Ciudad de los Angeles California, por consecuencias del Covid-19. Desde el mes de diciembre le fue detectado el virus y fue hospitalizado, pero desgraciadamente hoy dejó de estar entre nosotros. Su pérdida es insustituible e irreparable pero su obra permanecerá por siempre, Será cremado en Estados Unidos, Por el profundo dolor que ha causado su partida, su familia ha decidido despedirlo en privado y pasar este difícil momento en tranquilidad y recogimiento.

Posteriormente organizarán algún acto publico pero en estos momentos su dolor es tan grande que no están en condiciones de dar declaraciones.

Agradecemos su comprensión y respeto.

Toca estos íconos

Entretenimiento

El Capitalino® Est 2020 CDMX

elcapitalino.mx hola@elcapitalino.mx 55 8933 6651 @MxCapitalino El Capitalino Entretenimiento Año 01 N°170 28 de enero 2022

El fenómeno de Encanto no estará en el Oscar

Eiza González homenajeó a María Félix para la revista Vogue

nota completa

Cada vez más cerca el regreso de Jackass

Blanca nieves y las duras críticas de Peter Dinklage

nota completa

Wenses y Lala regresan al Centro Cultural San Ángel

Editora de Entretenimiento: **Cristi Escobar "La Rulos"**

Diseño editorial: Cynthia Mileva

Publicación Interactiva

Toca estos íconos

Cultura

El Capitalino®
Est 2020 CDMX

elcapitalino.mx hola@elcapitalino.mx 55 8933 6651 @MxCapitalino El Capitalino Cultura Año 01 N°170 28 de enero 2022

Los retos de Lang Lang: Bach y no claudicar

nota completa

Los superhéroes están en todas partes: Kamala Harris

nota completa

¿Merecemos llamarnos Humanidad?

nota completa

Muere Ruy Pérez Tamayo

MANUAL PARA CANALLAS

nota completa

La tristeza es el tizne del insomnio irritándonos los ojos

por Roberto G. Castañeda

Editora de Cultura:
Rocío Macías Padilla
Diseño editorial: Cynthia Mileva

Publicación Interactiva